TECHE UDINE

MANOSCRITTI

FONDO PRINCIPALE

Manoscritto n. P_MSS_3989_008

Nel Fondo Principale sono confluiti la maggior parte dei lasciti manoscritti pervenuti alla Biblioteca Civica «Vincenzo Joppi» nel corso del tempo: si tratta perciò di un fondo composito nel quale è possibile trovare manoscritti di argomento liturgico, scientifico, giuridico, botanico e altro.

Collocazione:

Biblioteca Civica "Vincenzo Joppi", Udine
https://www.techeudine.it/fondo-principale
https://www.sbhu.it/

La tua lettera restò nel taccuino 6 giorni ed ora partirà per Brescia — già non abbiamo premura —

Ascolta — Io comincio le note d'un libro filosofico umoristico sull'Amore — Se nella tua mente, o nelle lettere fatte, o che vai facendo o negli uomini con cui vivi trovi qualche massime e aneddoti molto fini, appropriate a tale materia fanne cenno per me. Ecco che fu una corrispondenza di Milano della Specola fossero mentovate le Lucciole — Non mi curai dell'articolo, ma ne sospettai l'autore che è un'infame Arcubettino geni di Milano — Pi = veri diavoli! . . Amami —

MS 3989/8

La tua lettera resta nel taccuino 6 giorni ed ora partirà per Brescia — già non abbiamo premura —

Ascolta — Io comincio le note d'un libro spiritoso umoristico sull'Amore — Se nulla ti muta, o nulla t'attira, o che vai facendo negli uomini con cui vivi? Ogni massime e anedoti molti fresci, appropriatamente a tale materia fanno inette per me.
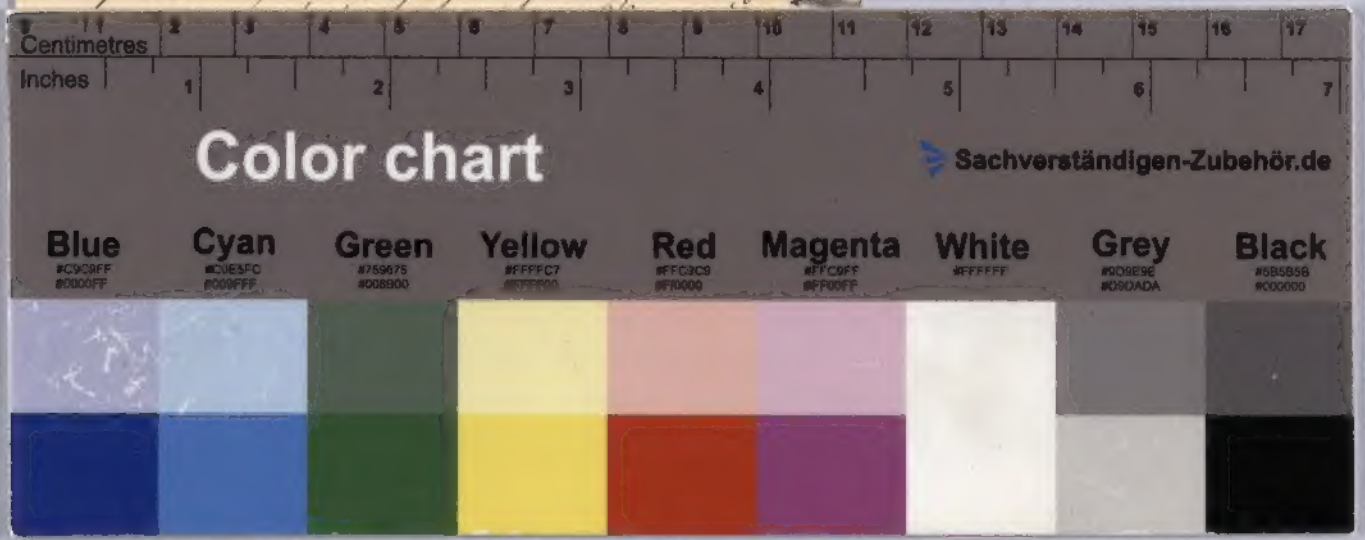
Siamo che fu una compiuta a Milano dalle Secole